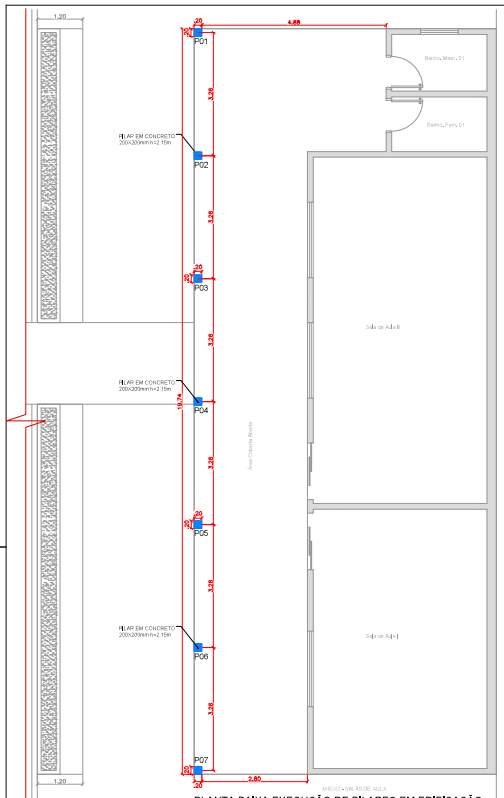

PLANTA BAIXA EXECUÇÃO DE PILARES EM EDIFICAÇÃO EXISTENTE (ANEXO SALAS DE AULA)
Esc 1:50

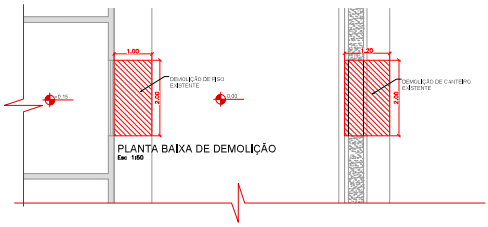

PLANTA BAIXA DE DEMOLIÇÃO
Esc 1:50

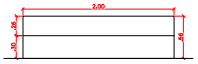

ELEVAÇÃO CANTEIRO À DEMOLIR
Esc 1:50

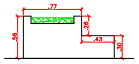

CORTE CANTEIRO À DEMOLIR
Esc 1:50

RESUMO DEMOLIÇÃO			
Material	Descrição	Dimensão	Quantidade
Piso em Concreto		2,00m²	
Canteiro em Concreto	--	2,40m²	--

LEGENDA
- AREA DE EXECUÇÃO DE PISO
- AREA DE DEMOLIÇÃO
- PILAR DE CONCRETO 200x30cmm

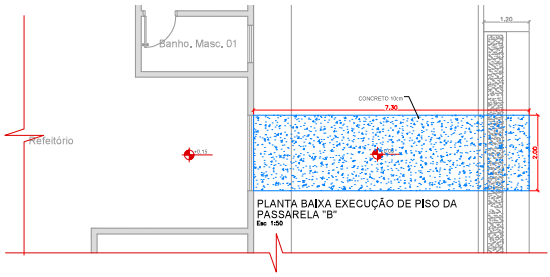

PLANTA BAIXA EXECUÇÃO DE PISO DA PASSARELA "B"
Esc 1:50

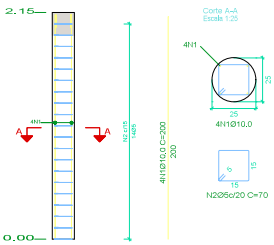

DETALHE ARMADURA DO PILAR
Esc 1:50

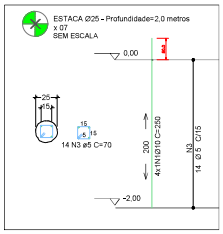

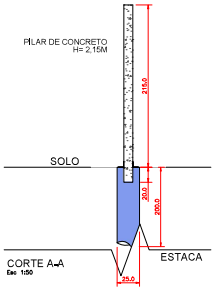

CORTE A-A
Esc 1:50

RESUMO DE AÇO PILARES (7 unid.)

AÇO	BITOLA (mm)	COMP. (m)	PESO (kg)	BARRAS (unid=12m)
CA-60	Ø5	68,6	10,56	6
CA-50	Ø10.0	56,0	34,55	5

RESUMO DE AÇO ESTACAS (7 unid.)

AÇO	BITOLA (mm)	COMP. (m)	PESO (kg)	BARRAS (unid=12m)
CA-60	Ø5	68,6	10,56	6
CA-50	Ø10.0	70,0	43,19	6

RESUMO EXECUÇÃO			
Material	Descrição	Dimensão	Quantidade
Piso em Concreto		14,60m²	
Pilar em Concreto 200/200mm	P01 a P07	2,15m	7

VOLUME DE CONCRETO PILARES

PILARES	VOL. DE CONCRETO
P01 À P07	0,60m³
TOTAL	0,60m³

QUANTITATIVO - ESTACAS BROCA DE CONCRETO

ESTACA STRAUSS	COMPRIMENTO UTIL	QUANTIDADE	CARGA (tf)	VOL DE CONCRETO
Ø 25 cm	2,0 m	07 unid.	-	0,69 m³
			TOTAL:	0,69 m³

Prefeitura Municipal de Cosmorama

Status do projeto

ASSUNTO: CONSTRUÇÃO DE PASSARELAS COBERTAS - CRECHE PADRE ELIAS RODRIGUES CORDERO

LOCAL: AV. DOMINGOS BACIGIO, Nº 374 E 384, BAIRRO VILA HONÓRIO

PROPRIETÁRIO: PREFEITURA DO MUNICÍPIO DE COSMORAMA/SP

ESCALA: Como Indicado

DATA: Outubro/2025

SITUAÇÃO S/ ESCALA

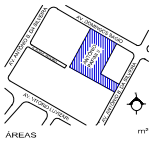

ÁREAS m²

Demolição de Piso	2,00m²
Demolição de Canteiro	2,40m²
Execução de Piso	14,60m²
Execução de Pilares	07 unid.

APROVAÇÕES

PROPRIETÁRIO:
PREFEITURA MUNICIPAL DE COSMORAMA/SP

RESPONSÁVEL PELO PROJETO:
ENGENHEIRO CIVIL - CREA
ENGENHEIRO ELÉTRICA - CREA

FOLHA
01/01