



Município de Cosmorama

Criado pela Lei Estadual Nº 233 de 24/12/48

CNPJ nº 45.162.054/0001-91

“Departamento Municipal de Saúde, Vigilância Sanitária e Epidemiológica”



ANEXO III - DESCRIÇÃO UNIFORMES

OBS: Os timbres deverão ser realizados de acordo com o Município de Cosmorama/SP.

Termo de Referência Calça Tática

Calça Tática Modelo Unissex, contendo cós frente e cós Elástico costa medindo 4,5cm de largura, 05 passantes com largura de 1,00cm, fechamento frontal por botão com 17mm de diâmetro,

02 bolsos frontais tipo faca, 02 bolsos traseiros com fechamento em velcro, 02 bolsos laterais perna com fechamento em velcro, reforço entre perna, cavalo.

Material: Tecido RIP STOP, 70% poliéster e 30% algodão. Cor: Azul Marinho



bolso **CARGO**
traseiro e bolso
lateral são
o mesmo modelo



Município de Cosmorama

Criado pela Lei Estadual Nº 233 de 24/12/48

CNPJ nº 45.162.054/0001-91

“Departamento Municipal de Saúde, Vigilância Sanitária e Epidemiológica”



Termo de Referência Camisa Tricoline Dopfil

Camisa social masculina ou social feminina com manga curta

Descrição: Confeccionada com tecido DOPFIL É UMA TRICOLINE DE ALTA QUALIDADE, RESISTÊNCIA E DURABILIDADE QUE MISTURA FIOS TINTOS E FIOS BRANCOS EM SUA TRAMA CRIANDO UM VISUAL MESCLADO E ÚNICO

Composição de algodão 67% uma ótima resistência e durabilidade devido a 33% de poliéster.

Obs.: O bolso é opcional.

Aplicação da logo: brasão no bolso ou peito lado esquerdo nome e tipo sanguíneo lado direito

Tamanhos do PP . P . M . G . GG . EG . G1 . G2 . G3

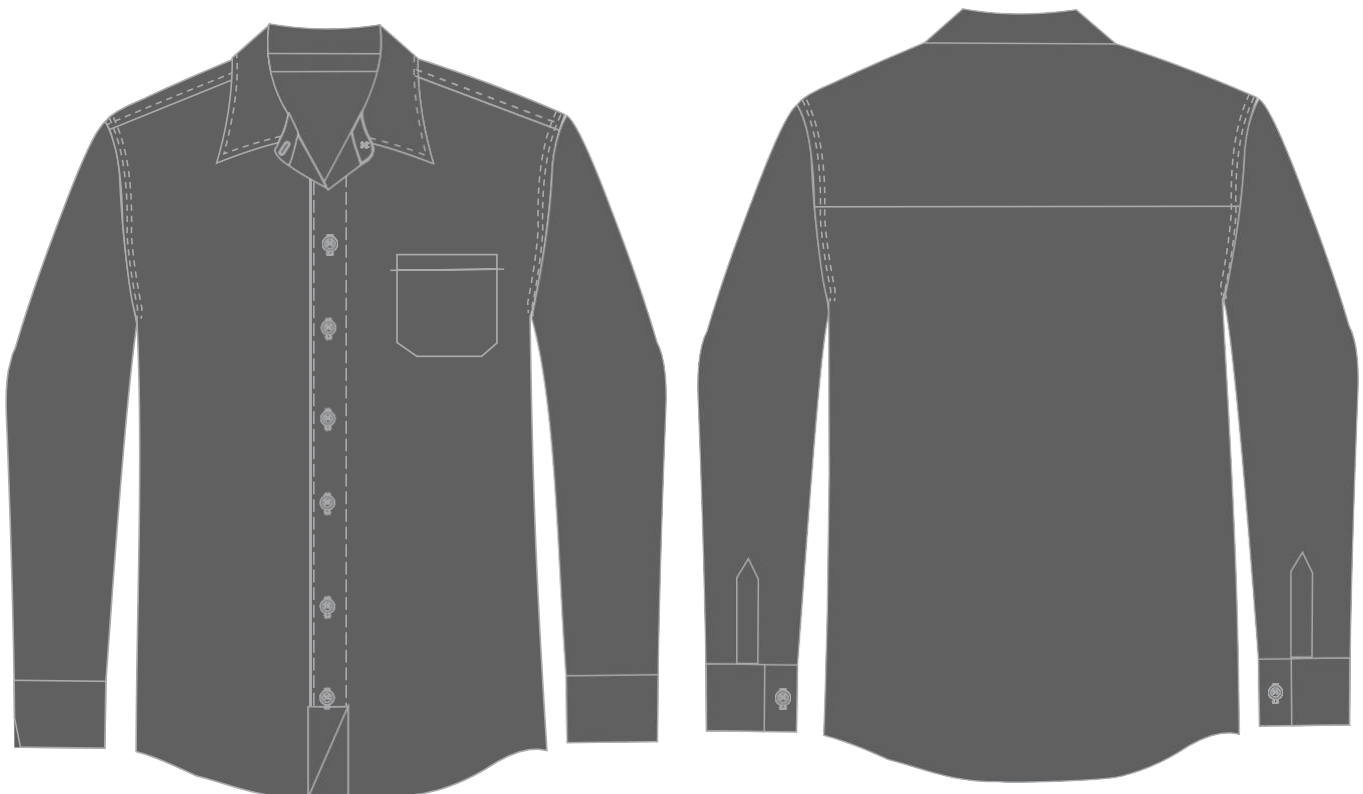



Município de Cosmorama

Criado pela Lei Estadual Nº 233 de 24/12/48

CNPJ nº 45.162.054/0001-91

“Departamento Municipal de Saúde, Vigilância Sanitária e Epidemiológica”



Termo de Referência Camiseta dryfit M/L

Camiseta tradicional - gola redonda - manga longa - se, punho, tecido malha dryfit UV 30% - Composição 100% poliéster Tecido mais leve e durável.

Aplicação do logo em silkscreen frente e verso de acordo com o manual de identidade Saúde com Agente

Tamanhos do PP . P . M . G . GG . EG . G1 . G2 . G3





Município de Cosmorama

Criado pela Lei Estadual Nº 233 de 24/12/48

CNPJ nº 45.162.054/0001-91

“Departamento Municipal de Saúde, Vigilância Sanitária e Epidemiológica”



Termo de Referência Camiseta Tradicional

Camiseta malha fria tradicional antipilling trata-se de um tipo de malha obtida por meio da mistura de dois tecidos:

67% de poliéster e 33% de viscose, aproximadamente.

Manga curta e gola V estruturada e confortável.

Linha de Costura Cor branca (Natural, O ? White) Linha 1500J - Tex 29 . 100% Poliéster

Silk com informação referente ao município

Tinta qualidade e linha 100% alto brilho e durabilidade.

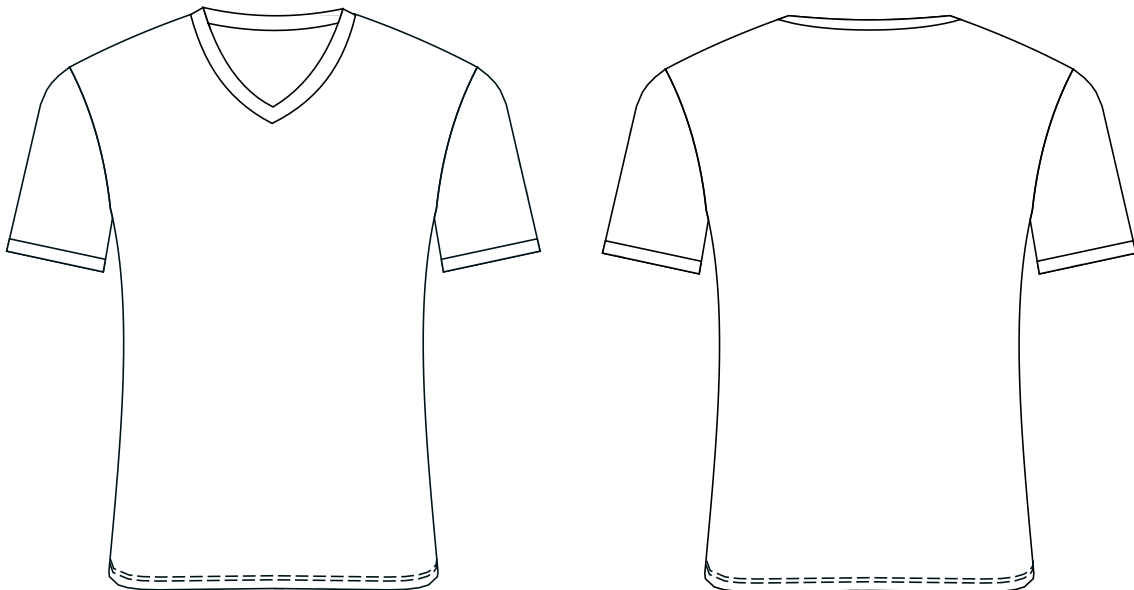



Município de Cosmorama

Criado pela Lei Estadual Nº 233 de 24/12/48

CNPJ nº 45.162.054/0001-91

“Departamento Municipal de Saúde, Vigilância Sanitária e Epidemiológica”



Termo de Referência Chapéu Australiano

Descrição Chapéu Árabe Com Proteção de Nuca.

O chapéu australiano com proteção de pescoço fixo possui botões de pressão nas laterais das abas.

Possui cordão permitindo deixar o chapéu preso

Confeccionado em tecido brim 100% algodão com forro interno de TNT

na cor branco - Medidas: Veste 55 a 60 cm - Circunferência ou diâmetro da copa: 20 cm - Medida do tecido protetor: 32 cm de altura Largura da Aba: 7,5 cm.- Profundidade da copa: 9 cm

Obs.: Essas medidas podem sofrer alteração de 5 mm a 8 mm para mais ou para menos
Brasão do município bordado frente e costa silkscreen nome do município

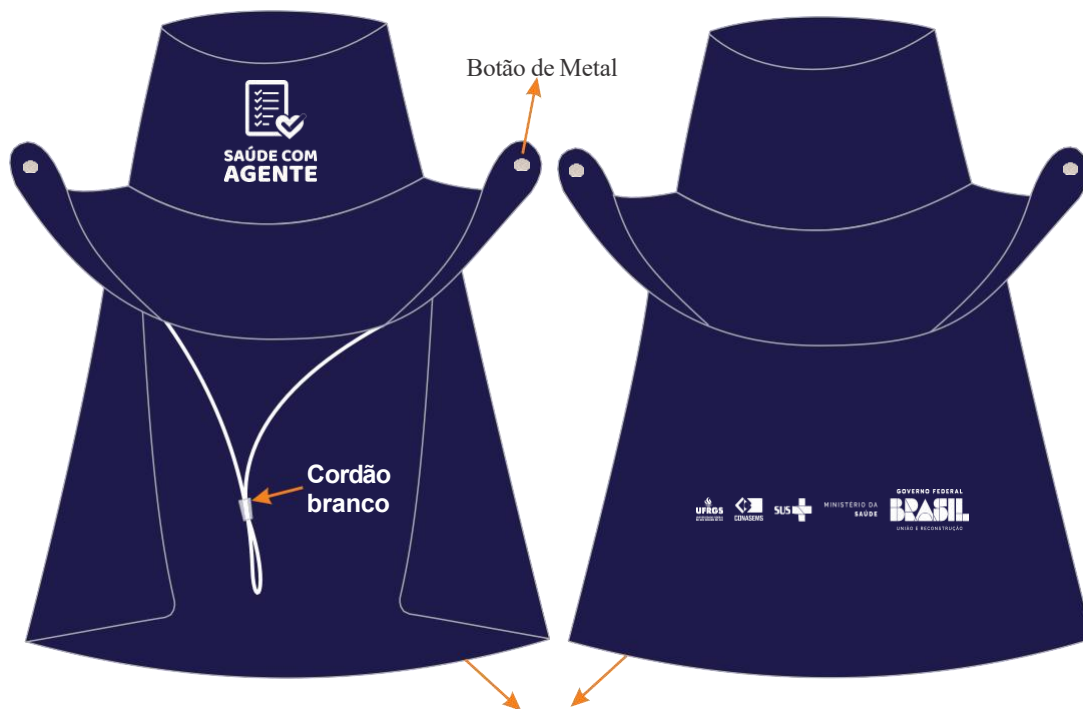



Município de Cosmorama

Criado pela Lei Estadual Nº 233 de 24/12/48

CNPJ nº 45.162.054/0001-91

“Departamento Municipal de Saúde, Vigilância Sanitária e Epidemiológica”



Termo de Referência Colete Ripstop

Colete ACS bordado azul **marinho**, em tecido tipo RIPSTOP contendo 70% de poliéster e 30 de algodão, quarto bolso frontal.

Modelo operacional tendo na parte inferior 2 (dois) bolsos estilo cargo com lapela (um de cada lado) com fole lateral e inferior.

Fechamento zipper, impresso silk frente e verso e bordado brasão do município Aplicação do logo manual de identidade Saúde com Agente.





Município de Cosmorama

Criado pela Lei Estadual Nº 233 de 24/12/48

CNPJ nº 45.162.054/0001-91

“Departamento Municipal de Saúde, Vigilância Sanitária e Epidemiológica”



Termo de Referência Mochila de Costa, alça e manual



Mochila costa, com alça manual e transversal no Oxford impermeável na cor azul marinho, modelo, alças confeccionada em polipropileno 40 mm, dimensões aproximada medindo: 45 cm de altura com, 30 cm de largura e 15 cm de profundida, 3 divisórias. Com aplicação da identidade visual do Programa, aplicação de serigrafia na cor branca.

Possui 1 bolso frontal medindo 22 cm com fechamento em zíper, capacidade 18 litros. Possui 2 divisórias internas para armazenamento de prancheta A4 e tablet.

Aplicação da logo em silk

Obs.: O layout é apenas ilustrativo.



Município de Cosmorama

Criado pela Lei Estadual Nº 233 de 24/12/48

CNPJ nº 45.162.054/0001-91

“Departamento Municipal de Saúde, Vigilância Sanitária e Epidemiológica”



Pijama Cirúrgico Gabardine

AZUL BEBÊ detalhe bolso e manga BIC 37764

A Blusa Pijama Cirúrgico possui um design pensado para ser prático, sua modelagem reta e a cinturada com manga curta reta.

Fechado com gola V e bordado no peito brasão municipal Apresenta uma composição 100% poliéster 173 g/m² e confeccionado em tecido de Gabardine

Acabamento

Linha de Costura Cor azul (Sancris) Linha 1500J - Tex 29 . 100% Poliéster Bordado Brasão da Cidade de Irapuru 9x6 cm produzido com tecido de excelente qualidade e linha 100% poliéster alto brilho e durabilidade.



**Modelo Feminino
Auxiliar de Enf.**

Tamanhos

**M - 02 G2 - 01 G3 -
01**



**Modelo Masculino
Auxiliar de Enf.**